

Scheda di iscrizione
da compilare ed inviare per fax al n° 071 55451

LE PATOLOGIE DEL PAVIMENTO PELVICO

(Si vince col gioco di squadra)

> Iscrizioni:
è preferibile effettuare l'iscrizione direttamente sul sito
internet: www.advancedcongressi.it

In caso di raggiungimento del numero massimo ammissibile di
partecipanti, le iscrizioni pervenute on-line avranno diritto di
precedenza rispetto a quelle pervenute via fax.

Cognome _____ Nome _____

Indirizzo _____

Cap _____ Città _____

Professione _____

Disciplina _____

e-mail _____

Tel. _____

C.F. _____

Firma _____

Privacy: i dati che liberamente fornisco verranno trattati nel rispetto della normativa vigente

Segreteria Scientifica:
Dott. Rodolfo Piazzai
U.O. di Chirurgia
Ospedale di Pergola
tel. 0721 732712

Segreteria Organizzativa:

ADVANCED
meeting solutions
Ancona - tel 071 55165
www.advancedcongressi.it

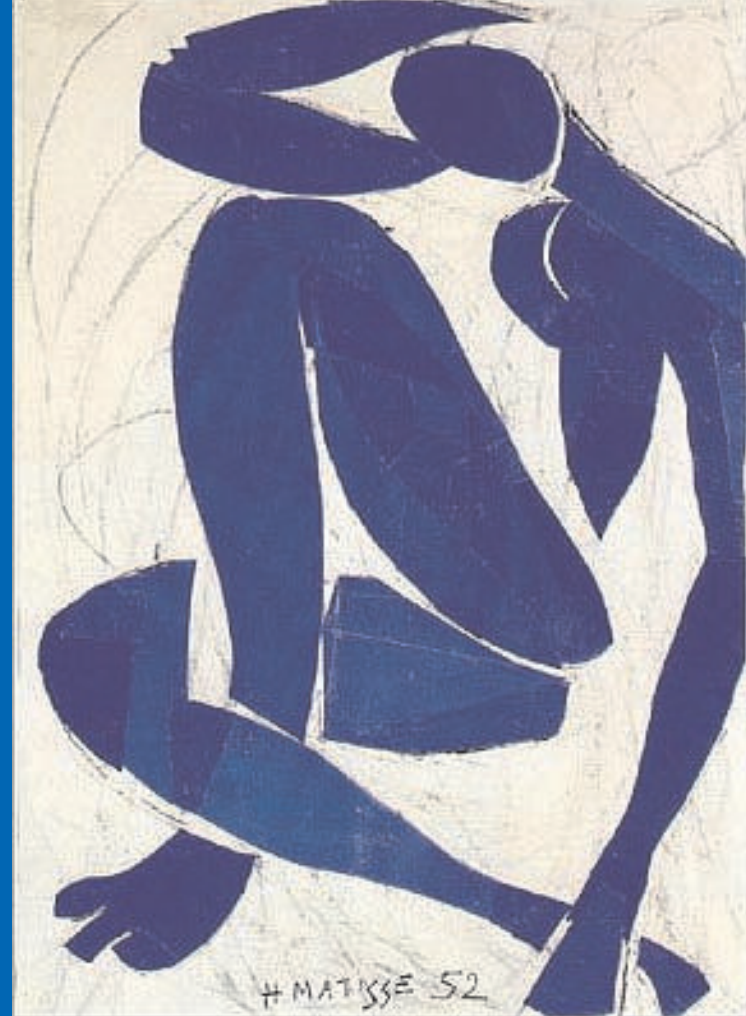

LE PATOLOGIE DEL PAVIMENTO PELVICO

(Si vince col gioco di squadra)

6 DICEMBRE 2008

Sala Conferenze Montanari
Via Ceccarini, 36
Fano



Gentile Collega,
è con grande piacere che ti invito a partecipare alla giornata di studio sulle Patologie del Pavimento Pelvico che si terrà a Fano il 6 Dicembre 2008. L'idea di questa giornata nasce prima di tutto dal desiderio di condividere e discutere insieme le importanti novità che in questi ultimi anni si sono succedute nella diagnostica e terapia delle patologie del pavimento pelvico. La prima e più importante conquista è stata di iniziare a ragionare in termini di Pavimento Pelvico. Fino ad ora esistevano dei comparti definiti - anteriore, medio e posteriore - che venivano studiati ed affrontati separatamente. Oggi, in tutto il mondo, si sta cominciando ad affacciare la disciplina della "perineologia", di quella scienza, cioè, che mettendo in rete urologi, ginecologi, chirurghi colo proctologi, radiologi e fisiatri si dedica allo studio ed alla cura delle disfunzioni di questo settore. Grazie a questa collaborazione e condivisione, in questi ultimi anni si sono fatti importanti passi avanti nel trattamento dei prolassi, della incontinenza e della stipsi, oltre ad affrontare in modo diverso anche le patologie infiammatorie e neoplastiche che interessano le strutture del pavimento pelvico. Grazie anche ai moderni presidi che l'industria ci offre, le patologie funzionali del pavimento pelvico (incontinenza urinaria e fecale, disuria, stipsi, s. da defecazione ostruita, prolasso emorroidario e rettale, prolasso uterino, dolore pelvico cronico) non sono più una maledizione per il paziente ed un tormento per il medico che si trova disarmato, ma son divenute un campo in cui, in modo sinergico, si possono offrire possibilità diagnostiche e terapeutiche tali da garantire la guarigione o una attenuazione dei sintomi con un miglioramento della qualità di vita del paziente.

Sulla base di queste considerazioni, nella nostra realtà territoriale, stiamo organizzando un Pelvic Floor Center in cui convergeranno e collaboreranno le professionalità già operanti nel territorio, ed a cui si uniranno altre risorse così da rappresentare un riferimento per i medici e per i pazienti di tutto il nostro territorio. Questa giornata di studio ha quindi lo scopo di condividere innanzitutto le novità in termini di diagnosi e cura, in secondo luogo si prefigge di presentare il Pelvic Floor Center con le potenzialità che esprime ed i percorsi attivati al suo interno. Confidando di vederci e confrontarci in questa occasione, ti saluto cordialmente

dr. Rodolfo Piazzai

dr.ssa Giuliana Gabrielloni

8.00 > Accoglienza partecipanti

LA VISIONE UNITARIA DEL PAVIMENTO PELVICO
Presidente: dr. L. Landa Moderatore: dr. C.De Marchi

8.30 > Lettura del Direttore Generale
(dr. A. Ricci)

8.45 > Anatomia del pavimento pelvico
(dr. V. Beatrici)

9.00 > Il prolasso rettale e genitale
(dr. P. Talento; dr.ssa L. Ricci)

9.30 > L' incontinenza urinaria e fecale
(dr.ssa E. Ronzoni; dr. A. Carriero)

10.00 > Altre patologie del pavimento pelvico
(dr. A. Verzelli)

10.15 > La diagnostica: Imaging, Funzionale
(dr. F. Pucci, dr. R. Piazzai, dr.ssa G. Gabrielloni)

10.30 > Trattamenti (chirurgici, combinati, riabilitativi)
(dr. R. Piazzai, dr. M. Ghetti, dr. A. Carriero)

11.00 > Break

11.15 > IL PELVIC FLOOR CENTER
·Le esigenze del Medico di Base (dr. A. Oliveti)
·Il PFC di Montecchio Emilia (dr. A. Carriero)
La Storia
L'organizzazione
L'impatto col territorio
Quale futuro
·Presentazione del Pelvic Floor Center (dr.ssa M. Capalbo)
·Logistica del PFC della zona territoriale (dr. R. Piazzai)
·Percorsi (dr.ssa G. Gabrielloni)

13.30 > LUNCH

14.30 > L'INFERMIERE DEDICATO DI STRUTTURA MULTIDISCIPLINARE

Presentazione della sessione e degli obiettivi

(dr. R. Piazzai, dr.ssa A. Lisotti)

Moderatori:(dr.ssa A. Lisotti - AFD E. Vichi)

·La filosofia della squadra
(dr. A. Carriero, ost. F. Vescovi)

·La figura dell'infermiere "dedicato" al PFC
(AFD T. Campanelli)

·L'organizzazione degli ambulatori
(AFD P. Brinoni)

·Assistenza infermieristica: preparazione, intervento e decorso post operatorio
(AFD T. Campanelli)

·L'ambulatorio infermieristico "Niagara": primi dati della nostra esperienza
(AFD P. Campanelli)

17.00 > Chiusura dei lavori

Con il contributo di:



Covidien
Medtronic Italia
Primed
Uniderm

> **Crediti ECM:**
è stato richiesto l'accreditamento ECM per le seguenti categorie:
Medico di Base (max 60 partecipanti)
Infermiere professionale (max 80 partecipanti)

> **Informazioni:**
il corso è a numero chiuso con iscrizione obbligatoria
l'accesso ai lavori è gratuito

> **Iscrizioni:**
è preferibile effettuare l'iscrizione direttamente sul sito internet: www.advancedcongressi.it

In caso di raggiungimento del numero massimo ammissibile di partecipanti, le iscrizioni pervenute on-line avranno diritto di precedenza rispetto a quelle pervenute via fax.

